Coöperatie Natuurrijk Limburg Zuid U.A.

Welkom

12 april 2016

Programma

1. Opening en mededelingen
2. Inleiding Pieter van Melick, voorzitter Natuurrijk Limburg
3. Voorstellen oprichtingsbestuur
4. Vaststellen “opstart” contributie 2016

   Pauze
5. Het lid is aan het woord
6. Sluiting met aansluitend gezellig samenzijn

Aanleiding:

evaluatie door Raad voor de leefomgeving en infrastructuur in 2013

Effectiviteit agrarisch natuurbeheer?

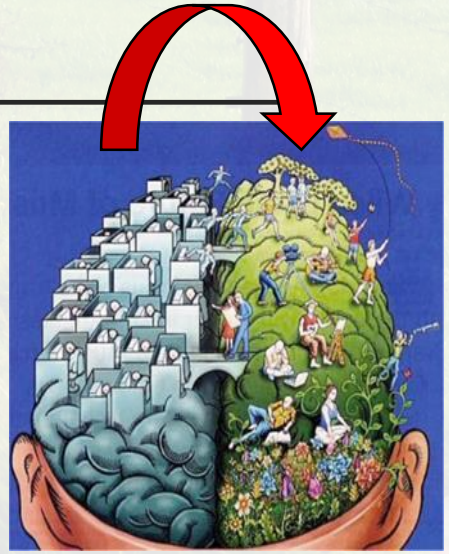

Inspanning en kosten beheer

Natuurresultaat

Doel:

opzetten van een nieuw stelsel voor natuur- en landschapsbeheer

Wie:

rijk, provincie en betrokken partners

Wat staat nu?

12 provincies

40 collectieven

6630 deelnemers

63.000 ha natuur- en landschapsbeheer

Inzet:

- effectiever en efficiënter
- meer natuurwinst
- lagere uitvoeringslasten
- EU–conform
- streek aan zet!

Kern:

- collectieve aanpak

- op de meest kansrijke plekken

- biodiversiteit vergroten en versterken in landelijk gebied en natuurgebieden

Dit betekent →

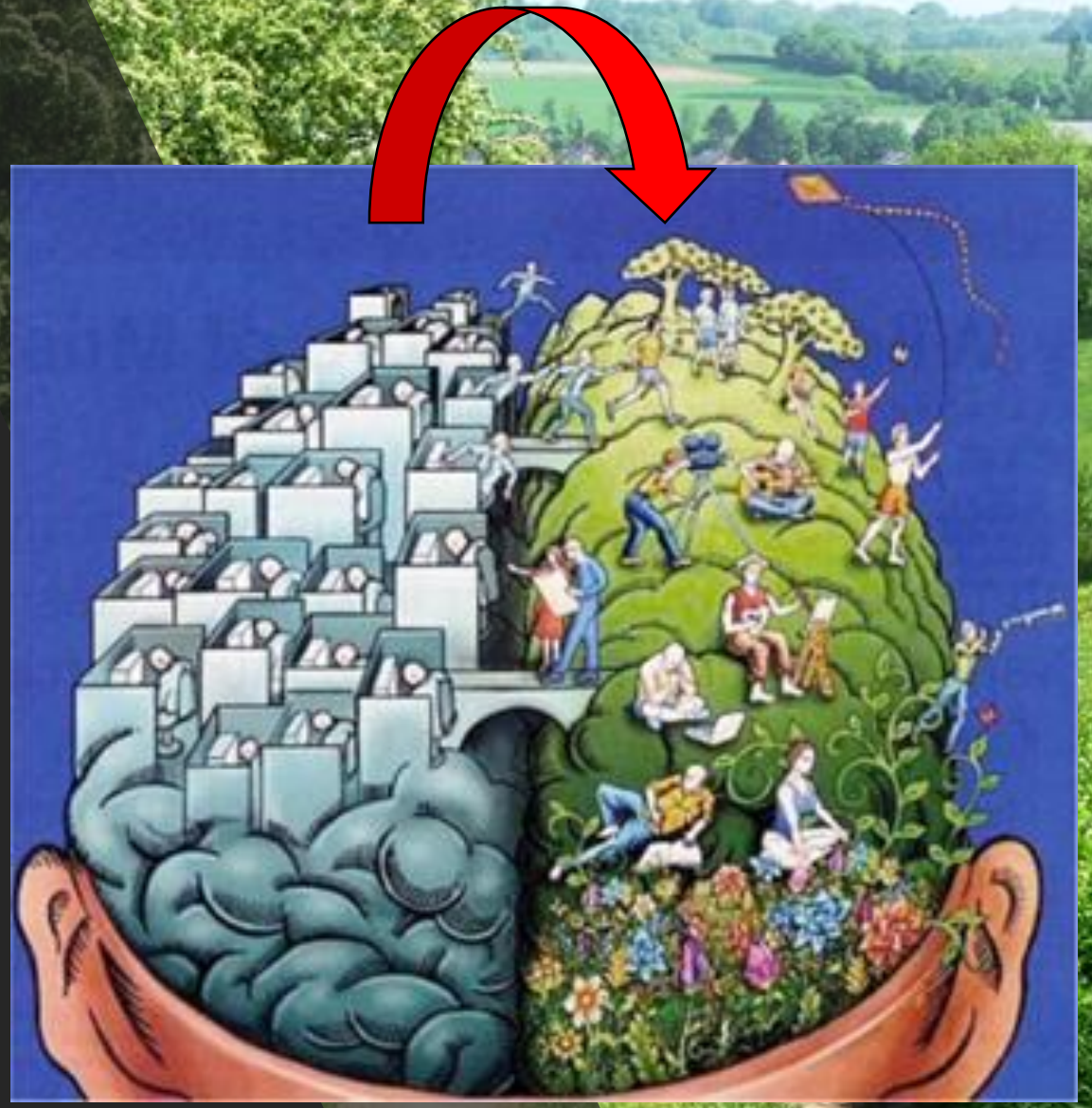

Agrarisch collectief:

- gecertificeerd
- inzet op samenwerking boer en burger
- grotere aaneengesloten gebieden
- gebiedsaanvraag

- sturing in de regio
- samen met andere gebiedspartners

Pieter van Melick

Natuurrijk Limburg

Coöperatie Natuurrijk Limburg u.a.
Steegstraat 5 | 6041 EA | Roermond
Postbus 960 | 6040 AZ | Roermond
info@natuurrijklimburg.nl | www.natuurrijklimburg.nl

Arend Jan Cuperus	cuperus@natuurrijklimburg.nl	06-51490278
Bram Derikx	derikx@natuurrijklimburg.nl	06-51902238
Harm Kossen	kossen@natuurrijklimburg.nl	06-48593166
Marc Niessen	niessen@natuurrijklimburg.nl	06-55720219
Rick Reijerse	reijerse@natuurrijklimburg.nl	06-57637918
Paulien Sijbers	sijbers@natuurrijklimburg.nl	06-57592749

Natuurrijk Limburg

Natuurrijk Limburg

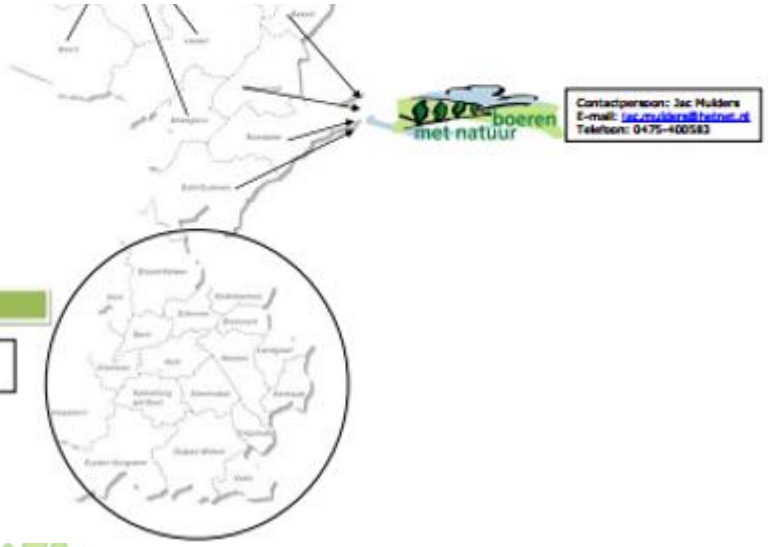

Deelnemerbegeleiding 2016

Doel:

- Betrokken deelnemers
- Start maken met mentaliteitsverandering (landschap) tot start opzet praktijknetwerk (weidevogels, hamster, akkernatuur, DoPi, amfibieën)
- Experts/derden mede-eigenaar maken van anlb
- Lijnen deelnemers en collectief kort maken en ze aan kunnen (en durven) spreken op “kansen” en “fouten”

Deelnemerbegeleiding 2016

Hoe?

- Min. 1 informatie-avond
- Min. 1 velddag
- Maatwerk mogelijk
- Clusters:
  - Landschapselementen (subclusters)
  - Akkervogels (subclusters)
  - Akkernatuur (kruidenrijke akkers, flora)
  - Hamsters (incl. hamsterexperiment)
  - Graslandbeheer (subclusters)

Deelnemerbegeleiding 2016

Planning

- Landschapselementen
  - Info-avonden mei/juni
  - Velddagen sep-nov
- Voorlopige data zijn:

  11 mei, Klimmen zaal Keulen

  19 mei, Ulestraten zaal Notenbalk

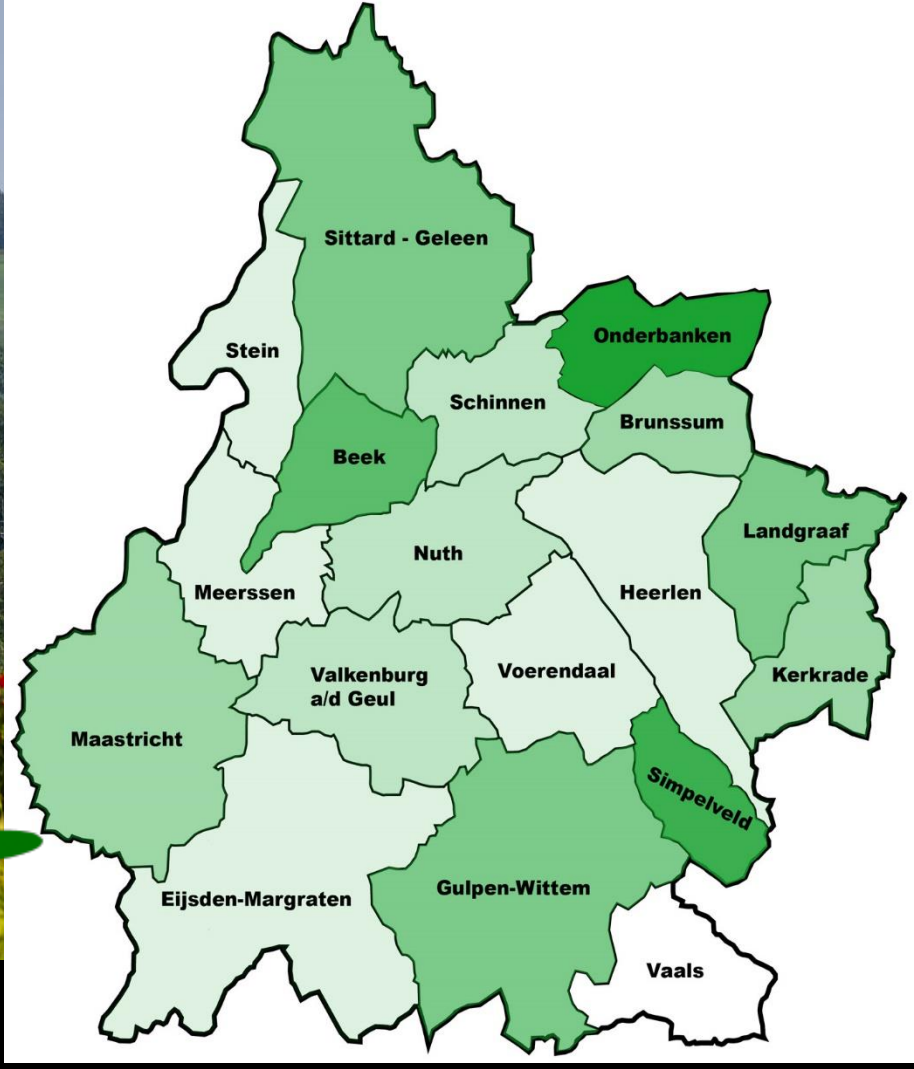

Coöperatie Natuurrijk Limburg Zuid U.A.

Werkgebied

Doel:

…stoffelijke belangen van haar leden te behartigen…

…in het bijzonder door een structurele bijdrage te leveren aan het verhogen van natuur- en landschapswaarden door …

…onder andere natuurproductie en…

…het bevorderen van een agrarisch natuurbeheer op bedrijfsniveau.

DOOR:

- sluiten overeenkomsten

- functioneren als breed gedragen samenwerkingsverband

- expertise t.b.v. leden

- adviseren eigenaar/gebruikers

- uitvoeren projecten

- overeenkomsten sluiten met eigenaren, overheden en derden

- aanspreek- en overlegorgaan

Oprichtingsbestuur:

1. Johannes d’ Ansembourg
2. Karin Dolmans
3. Annelies Heijnen
4. Jos Janssen
5. Gaston Lemlijn
6. Gerard Majoor
7. Bert Merx
8. Richard Smeets, voorzitter

Mandaat voor:

- uitgewerkt werkplan
- begroting en contributievoorstel 2017
- profielschets bestuur en voorzitter
- bestuurs- en voorzittersverkiezing
- overige zaken

Voordelen lidmaatschap:

1. dicht bij huis
2. herkenbare mensen
3. gebiedskennis en
   breed netwerk in de regio
4. informatieavonden met
   gemeenschappelijke doelen
5. lage contributie
6. podium om successen te delen
7. netwerkclub om nieuwe ideeën op te doen
8. reeds een rijk pallet aan lopende (en afgeronde)
   projecten

x. en nog veel meer

Contributie 2016

Voorstel € 25,- / lid

Het lid aan het woord:

Wim Hoogland Schinnen

Hein Lambie Eckelrade

Situatie H. Lambie (1)

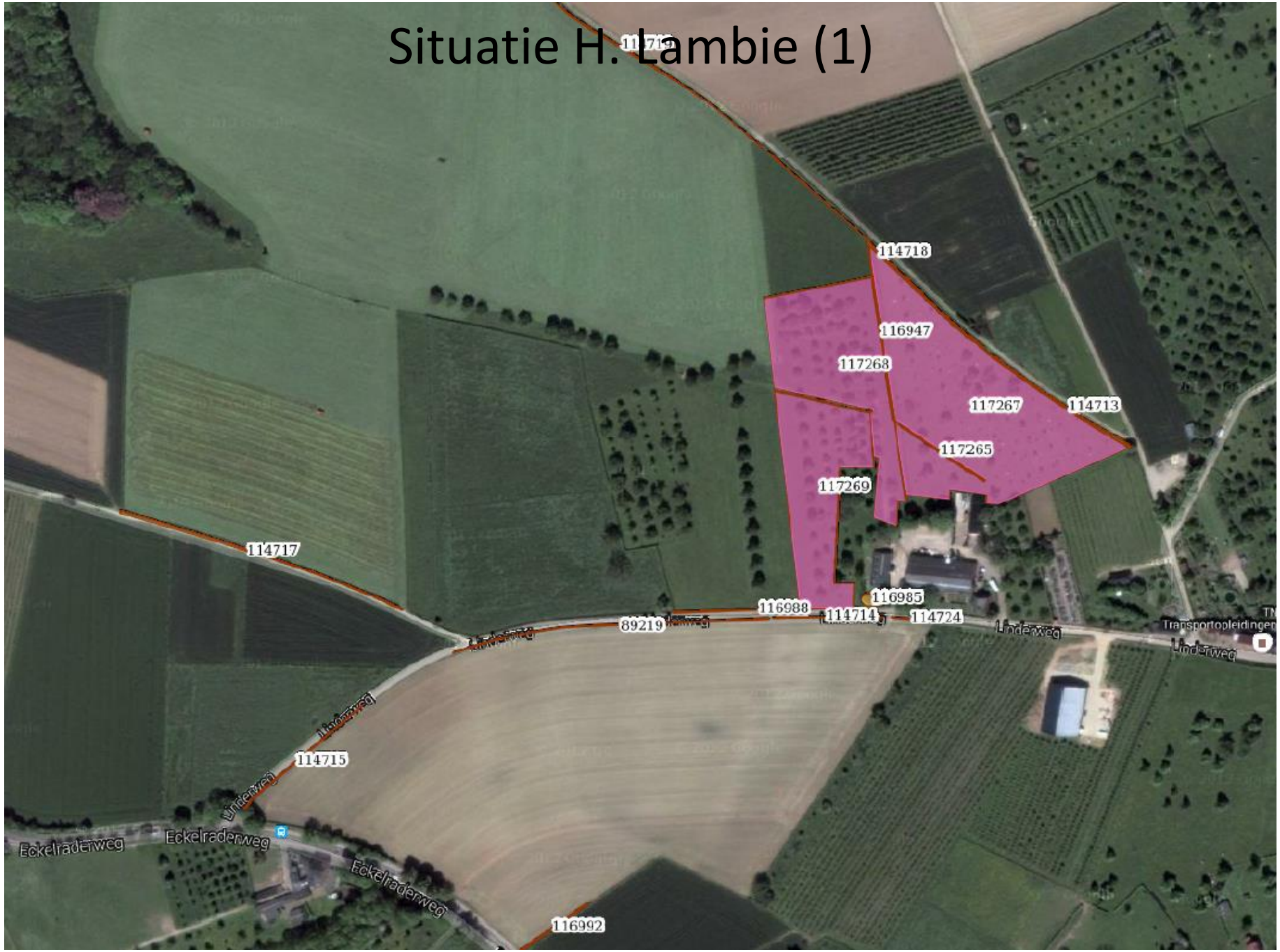

Situatie H. Lambie (2)

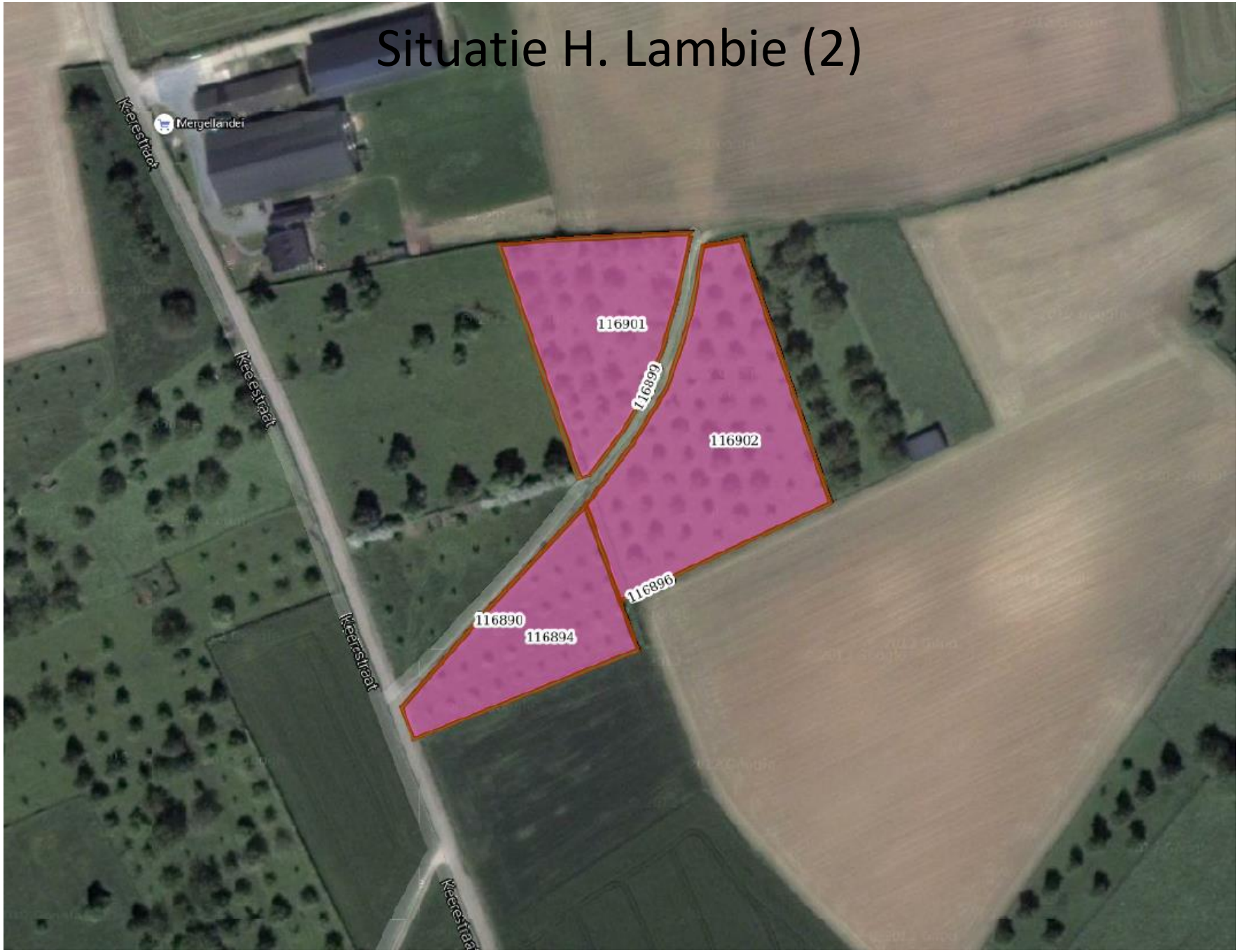

Situatie W. Hoogland

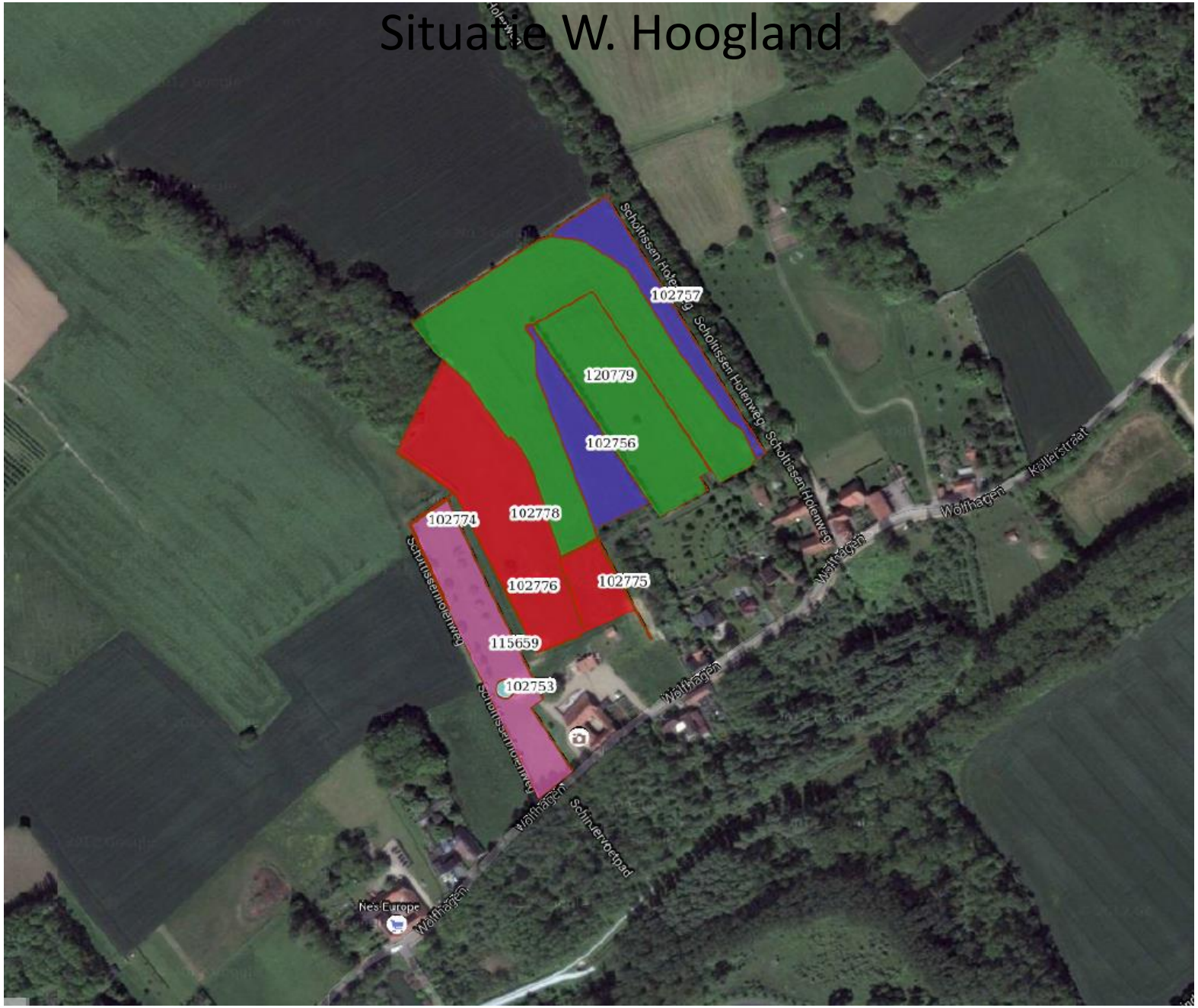

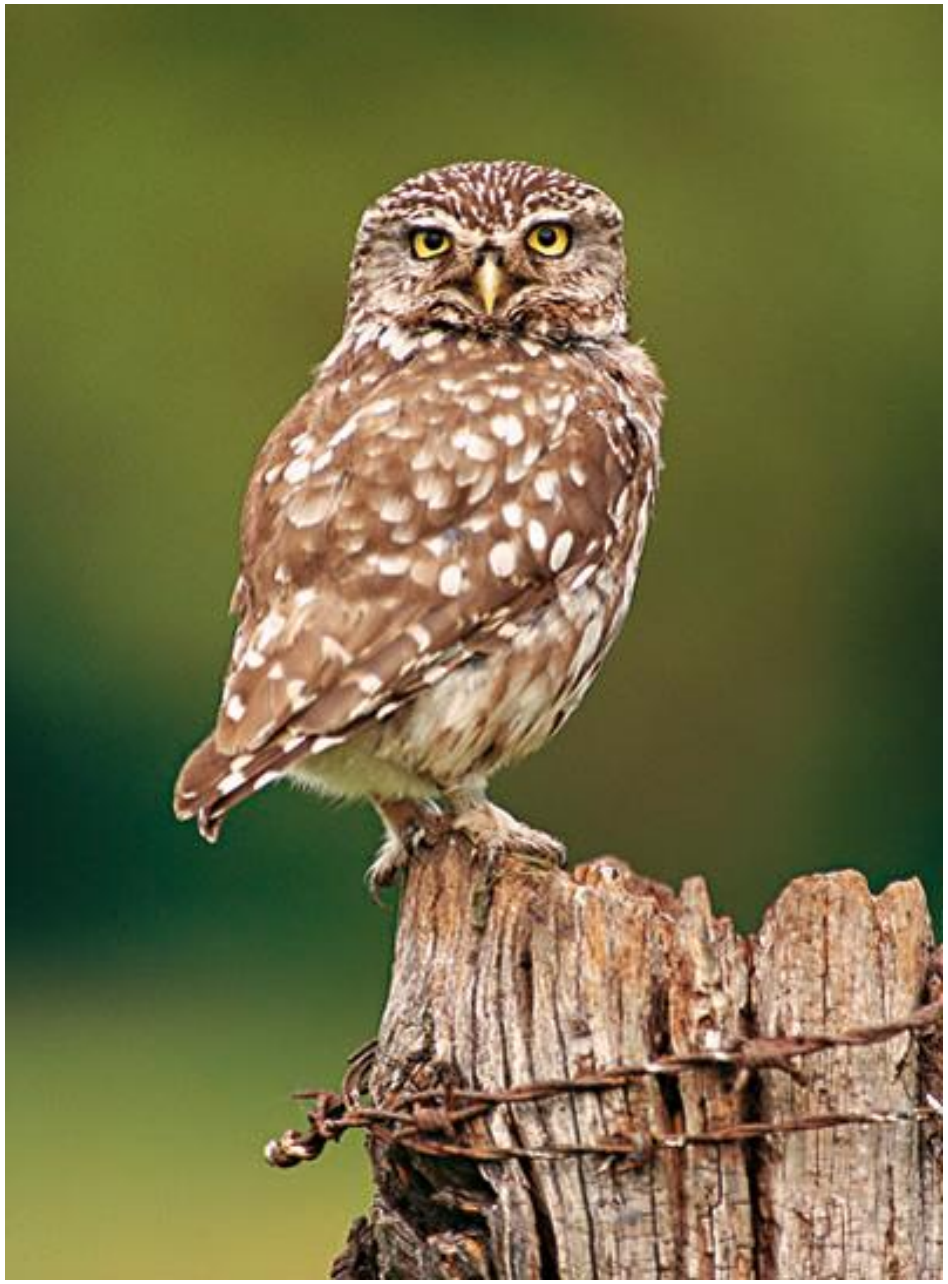

LEADER Zuid-Limburg: kansen voor platteland en landschap

LEADER Zuid-Limburg is een programma voor actieve ondersteuning van plaatselijke initiatieven voor de sociale en economische ontwikkeling van het platteland, die tevens bijdragen aan de kwaliteit van het unieke landschap. Europa, de Provincie Limburg en de gemeenten in het gebied stellen hier geld voor beschikbaar.

Om in aanmerking te komen voor subsidie is een goed plan vereist en een eigen bijdrage van de initiatiefnemers. Burgerparticipatie en zelfsturing staan centraal. Iedereen kan plannen en suggesties aandragen: ondernemers op het platteland, maar ook burgers, dorpsraden, verenigingen en maatschappelijke organisaties.

DOEL

De centrale doelstelling van het programma is het ontwikkelen van duurzame en rendabele bedrijvigheid die bijdraagt aan behoud van landschapskwaliteit als basiskapitaal van de plattelandseconomie. Dit wordt bereikt door initiatief, ondernemerschap en samenwerking vanuit de lokale gemeenschap. Deze hoofdoelstelling krijgt een uitwerking langs drie lijnen.

- verbinden van stad en platteland;
- ondernemen in en met het landschap;
- bevorderen van burgerbetrokkenheid en sociale cohesie.

Nationaal Landschap Zuid-Limburg

Contact en informatie

Na 1 april 2016 krijgt LEADER Zuid-Limburg een eigen website met gedetailleerde informatie over het programma en de projecten. Voor verdere inlichtingen kun je contact opnemen met de secretaris van de Lokale Adviesgroep: Henk Schmitz, per telefoon 06-21953444 of e-mail henkschmitz@eijsden-margraten.nl. Je kunt ons ook volgen op Twitter via @leaderzuidlim.

Sluiting

Coöperatie Natuurrijk Limburg Zuid U.A.